

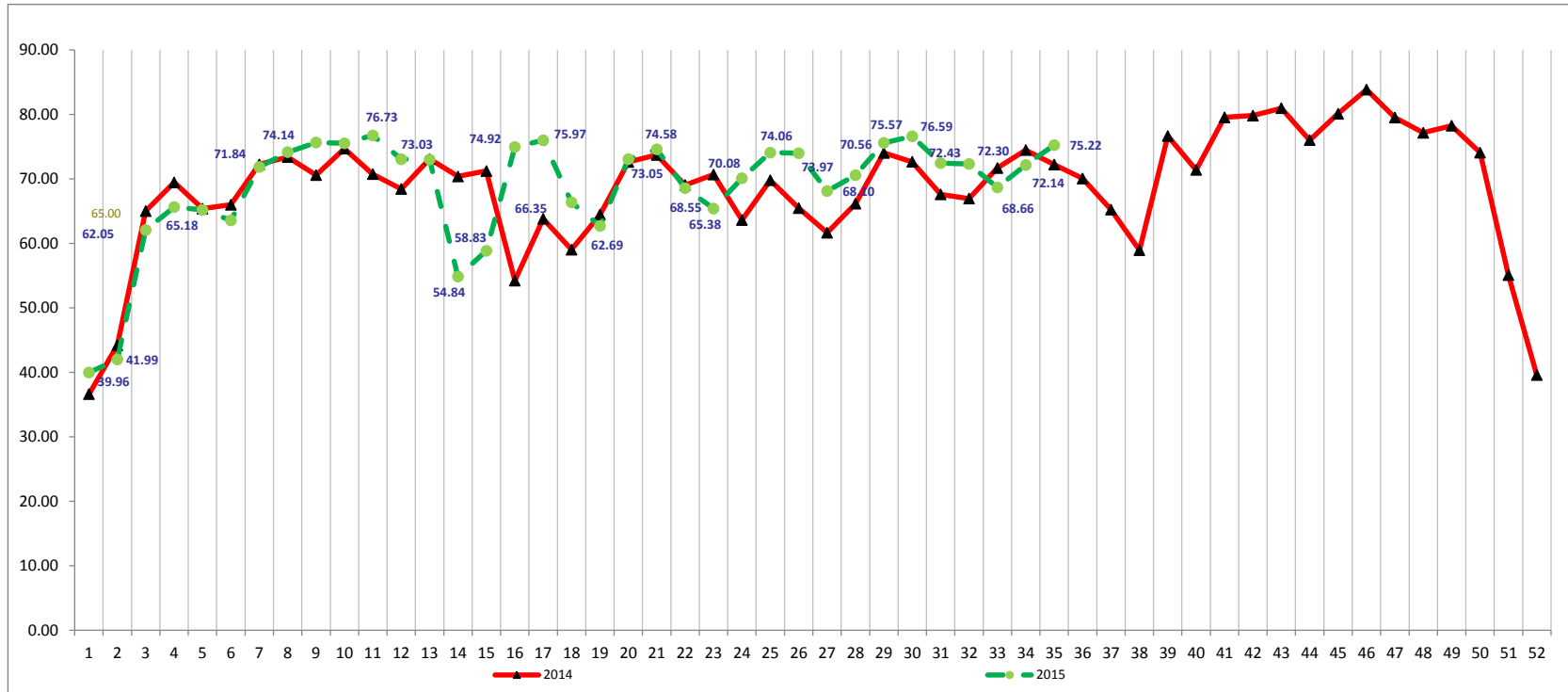

Secretaría de Turismo del Gobierno del Distrito Federal Ocupacion Semanal 2014-2015



Fuente: Secretaría de Turismo del GDF., **Total de hoteles 91**. Grupo integrado por: 11 hoteles Gran Turismo, 41 de Cinco Estrellas, 29 de Cuatro Estrellas, 7 de Tres Estrellas 1 de Dos Estrellas y 3 de 1 Estrella.

En la semana 35 del 2015 (del 24 al 30 de agosto), el porcentaje de ocupación del grupo de hoteles encuestados en el Distrito Federal fue de 75.22%, 3.02 puntos porcentuales por arriba de lo registrado la misma semana del 2014 (del 25 al 31 de agosto) que registró 72.21%.